

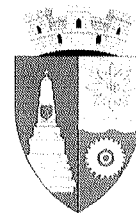

ROMANIA
JUDETUL VALCEA
CONSILIUL LOCAL ORAS BREZOI



HOTARAREA Nr. 82

Privitoare la :Modificarea denumirii unei structuri din cadrul Directiei de Asistenta Sociala

Consiliul Local Brezoi, Judetul Valcea, intrunit in sedinta ordinara astazi 24.09.2020, la care participa un numar de 15 consilieri din totalul de 15 din cati este constituit,

Vazând ca prin H.C.L nr.54/25.06.2020, domnul consilier Diaconu Sandu a fost ales presedinte de sedinta.

Avand in vedere referatul de aprobare nr.5101/22.09.2020 al primarului orasului Brezoi, rapoartele de avizare ale comisiilor de specialitate din cadrul Consiliului Local al orasului Brezoi, raportul de specialitate nr.5100/22.09.2020 intocmit de Directia de Asistenta Sociala, prin care se propune modificarea denumirii unei structuri din cadrul Directiei de Asistenta Sociala.

In conformitate cu :

-prevederile art. 112 si art.113 coroborate cu prevedrile art.114 si art.115 din Legea 292/2011 prind asistenta sociala cu modificarile ulterioare,

-prevederile Legii nr.17/2000 privind asistenta sociala a persoanelor varstnice, republicata, modificarile si completarile ulterioare;

-prevederile Ordinului nr.29/2019 pentru aprobarea standardelor minime de calitate pentru acreditarea serviciilor sociale destinate persoanelor varstnice, persoanelor fara adapost, tinerilor care au parasit sistemul de protectie a copilului si a altor categorii de persoane adulte aflate in dificultate, precum si a serviciilor acordate in comunitate, serviciilor acordate in sistem integrat si cantinele sociale ;

-dispozitiile Legii nr.24/2000 privind normele de tehnica legislativa la elaborarea actelor normative, republicata, cu modificarile si completarile ulterioare.

In temeiul art.129, alin.(2), lit.a). coroborat cu art.139 alin.1, art.196, alin.(1), lit.a) din OUG nr.57/2019 privind Codul administrativ, cu un numar de 15 voturi 'pentru',

Adopta urmatoarea

HOTARARE:

Art.1.Se aproba modificarea denumirii structurii functionale de Compartiment de ingrijire la domiciliu a persoanelor varstnice in Unitate de Ingrijire la Domiciliu a persoanelor varstnice, astfel cum se releva si in Organigrama si in Statul de functii ale aparatului de specialitate al Primarului orasului Brezoi, anexate prezentei.

Art.2. Cu aducerea la indeplinire a prevederilor prezentei hotarari se incredinteaza Primarul Orasului Brezoi, Directia de Asistenta Sociala a Orasului Brezoi.

Art.3.Prezenta hotarare va fi transmisa :

- Institutiei Prefectului ;
- Primarului orasului Brezoi ;
- Directiei de Asistenta Sociala a Orasului Brezoi:

Brezoi, la 24 septembrie 2020

Contrasemneaza pentru legalitate

Presedinte de sedinta

Diaconu Sandu

Secretar general

Sandu Nicolae

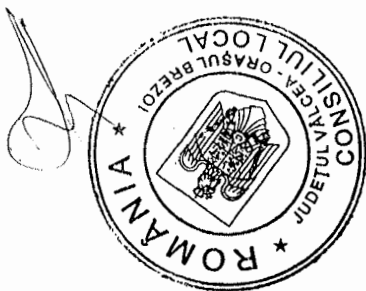

Oras Brezoi Judetul Vâlcea
**ORGANIGRAMA APARATULUI DE SPECIALITATE al PRIMARULUI ORASULUI BREZOI
 ȘI SERVICIILOR PUBLICE DE INTERES LOCAL**

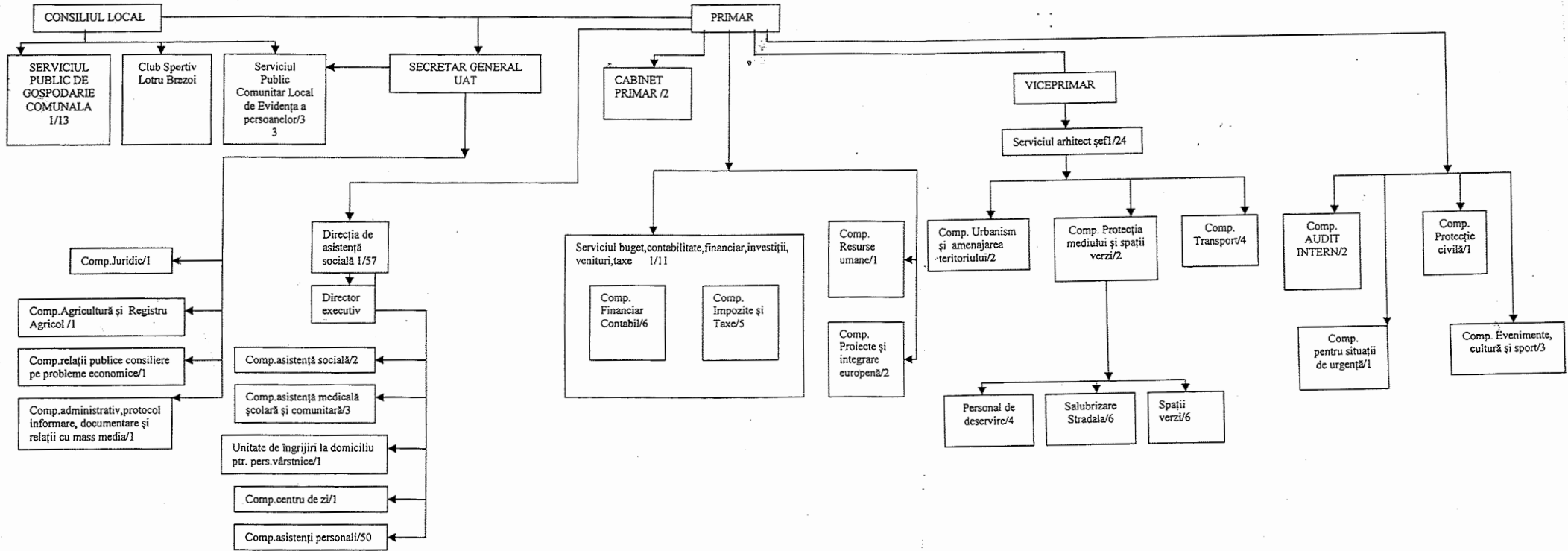

CONDUCEREA PRIMARIEI	2
FUNCTII PUBLICE SPECIFICE DE CONDUCERE	1
FUNCTII PUBLICE DE CONDUCERE	3
FUNCTII PUBLICE DE EXECUTIE	24
PERSONAL CONTRACTUAL din care:	87
Posturi cf.art.III alin(2) din OUG nr.63/2010- 55	
Serviciul Public de Gospodărie Comunală -14 din care:	
Personal contractual de conducere-1	
Personal contractual de executie-13	

INSPECTOR
Efrim Maria

PRESEDINTE



SECRETAR

Statul de functii al aparatului de specialitate al Primarului Orasului Brezoi și serviciilor publice de interes local
Anexa nr.2

Nr. crt.	Numele, prenumele/ vacant, temporar vacant	Structura	Functia de demnitate publica	Functia publica		Clasa	Gradul profesional	Gradatia	Nivelul studiilor	Functia contractuala		Gradatia	Treapta profesio nala/ grad	Nivelul studiilor
				de conducere	de executie					de conducere	de executie			
1		Demnitari	primar											
2			viceprimar											
Compartiment audit intern														
3				auditor	I	superior	5	S						
4				auditor	I	asistent	1	S						
5		Secretar general		secretar general u.a.t.		II		S						
Serviciul buget,contabilitate,financiar,investitii,venituri,taxe														
6				sef serviciu				II		S				
Compartimentul impozite și taxe														
7				consilier	I	superior		S						
8				consilier	I	superior	5	S						
9				inspector	I	superior	5	S						
10				referent	III	superior	5	M						
11											referent casier	5	I	M
Compartimentul financiar contabil														
12				consilier	I	superior	5	S						
13				consilier	I	principal	5	S						
14				consilier achiziții publice	I	asistent	3	S						
15				referent	III	superior	5	M						
16				referent	III	superior	5	M						
17											casier	5		M
Compartimentul resurse umane														
18				inspector	I	superior	5	S						
Compartiment juridic														
19				consilier juridic	I	principal	3	S						
Compartimentul agricultura si registrul agricol														
20				consilier	I	superior	5	S						
Compartimentul relatii publice si consiliere pe probleme economice														
21				consilier	I	superior	5	S						
Compartimentul administrativ,protocol,informare, documentare si relatii cu mass media														
22				consilier	I	superior	5	S						

		Direcția de asistență socială											
23			director executiv			II		S					
		Compartimentul asistență socială											
24			inspector	I	superior	4	S						
25			inspector	I	principal	3	S						
		Compartimentul asistență medicală școlară și comunitară											
26									medic specialist(#)	4		S	
27									asistent medical(#)	3		PL	
28									mediator sanitar(#)	1		G	
		Compartimentul centru de zi											
29									muncitor calificat(bucatar)		IV	G	
		Unitate de îngrijiri la domiciliu pentru persoane varstnice											
30									asistent social(#)			M	
		Compartimentul protecție civilă											
31			inspector	I	debutant	3	S						
		Compartimentul proiecte și integrare europeană											
32									inspector de specialitate	4	I	S	
33									inspector de specialitate		I	S	
		Compartimentul evenimente, cultura și sport											
34									administrator	4	I	M	
35									bibliotecar	5	IA	M	
36									îngrijitor	2		G	
		Cabinet primar											
37									consilier	5	IA	SSD	
38									consilier	5	IA	M	
		Serviciul Arhitect șef											
39			arhitect șef			I		S					
		Compartimentul urbanism și amenajarea teritoriului											
40			consilier	I	asistent	5	S						
41			referent	III	superior	5	M						
		Compartimentul protecția mediului și spații verzi											
42			consilier	I	superior	4	S						

43				consilier	I	superior		S						
Compartiment transport														
44											sofer	5	I	G
45											sofer	5	I	G
46											sofer	5	I	G
47											sofer	5	I	G
Personal deservire														
48											muncitor ca - lificat(fochist)		III	G
49											muncitor ca - lificat(fochist)	5	III	G
50											muncitor cal. (Electromec.)		I	G
51											muncitor calificat(lacatus mecanic)	5	III	G
Spatii verzi														
52											administrator	2	I	M
53											muncitor necalificat	2	I	G
54											muncitor necalificat	5	I	G
55											muncitor necalificat	4	I	G
56											muncitor necalificat	3	I	G
57											muncitor calificat(peisagi st floricultor)	5	I	G
Salubritate stradala														
58											muncitor necalificat	5	I	G
59											muncitor necalificat	3	I	G
60											muncitor necalificat	5	I	G
61											muncitor necalificat	2	I	G
62											muncitor necalificat	2	I	G
63											muncitor necalificat	2	I	G
Serviciul public comunitar local de evidenta persoanelor														
64				consilier	I	principal	3	S						
65											referent	3	IA	M

66										referent	5	IA	M
	Compartimentul pentru situații de urgență												
67										șofer	5	I	G
	Compartimentul asistenți personali												
68										asistent personal	0		M/G
69										asistent personal	5		M/G
70										asistent personal	3		M/G
71										asistent personal	3		M/G
72										asistent personal	4		M/G
73										asistent personal	5		M/G
74										asistent personal	5		M/G
75										asistent personal	5		M/G
76										asistent personal	5		M/G
77										asistent personal	0		M/G
78										asistent personal	5		M/G
79										asistent personal	5		M/G
80										asistent personal	3		M/G
81										asistent personal	0		M/G
82										asistent personal	3		M/G
83										asistent personal	3		M/G
84										asistent personal	3		M/G
85										asistent personal	3		M/G
86										asistent personal	1		M/G
87										asistent personal	4		M/G
88										asistent personal	2		M/G
89										asistent personal	0		M/G
90										asistent personal	5		M/G
91										asistent personal	5		M/G

Nr.total de functii publice de conducere	1	2	3
Nr.total de functii publice specifice de conducere	1		1
Nr.total de functii publice de executie	22	2	24
Nr.total de functii contr.de exe/alte categorii de pers.	76	13	89
Nr.total de posturi potrivit art.IIIalin(2) din O.U.G. nr. 63/2010(#)	45	10	55
Nr.total de functii din institutie*	100	17	117

INSPECTOR,
EFRIM, MARIA

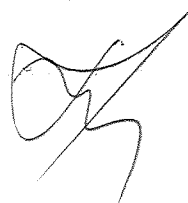
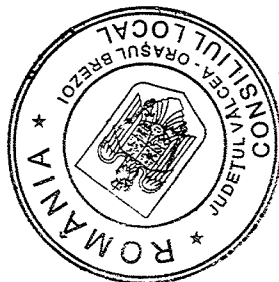

PRESEDINTE

SECRET

